



NOTE DI CAMPAGNA

N. 1 - MAGGIO 2024

A CURA DI



extenda vitis

CONSULENZA E TRASFERIMENTO
DELL'INNOVAZIONE IN VITICOLTURA

SITUAZIONE GENERALE – ANDAMENTO CLIMATICO

Instabilità continua: dall'inizio di maggio, si sono alternate giornate calde e soleggiate con giornate fredde e piovose. Le temperature medie minime sono risultate nettamente superiori alla media del periodo, mentre le medie massime sono state leggermente inferiori. Le precipitazioni continuano abbondanti da mesi, ma sono evidenti differenze tra le aree collinari e quelle di pianura. Le stazioni vicine la fascia collinare, hanno registrato una maggiore piovosità rispetto a quelle di pianura.

FENOLOGIA

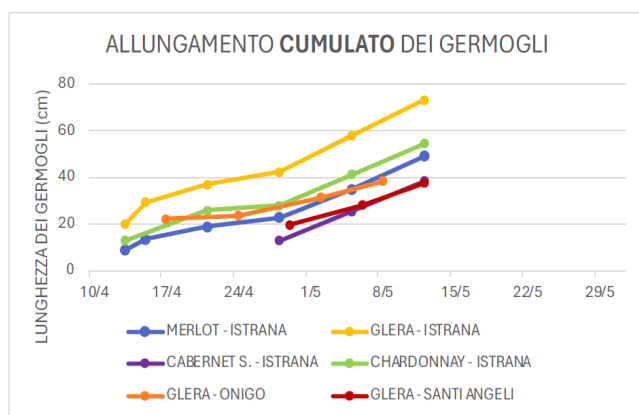

Dopo un rallentamento della crescita dovuta alle basse temperature, con le ultime giornate di sole le diverse varietà studiate hanno registrato un allungamento dei germogli e del numero di foglie. Si sottolinea in particolare la Glera: nei siti collinari in media la lunghezza dei germogli è di 38cm con 7 foglie distese, nei siti di pianura la lunghezza media è di 39cm con 7 foglie di media. Si registra l'inizio della fioritura per la varietà Chardonnay in data 13/05, la fioritura più precoce negli ultimi 40 anni. La Glera ha raggiunto il BBCH55 ovvero i grappoli sono ben separati ma i bottoni fiorali ancora agglomerati. Ci avviciniamo alla fioritura.

STATO FITOSANITARIO

CRITTOGAME

Le continue piogge e le temperature favorevoli hanno dato inizio alle prime infezioni di peronospora. In alcuni vigneti si possono trovare facilmente macchie di primaria con sporulazione attiva e, in alcuni casi, anche macchie non ancora in sporulazione di secondaria. Nei vigneti coinvolti dalla grandine di aprile è possibile riscontrare infezioni da botrite in germogli e grappoli spezzati o danneggiati. Non si segnala presenza di oidio e black rot. In vigneti con età superiore agli 8 anni sono già visibili piante con primi sintomi di mal dell'esca e/o eutipiosi.

Difesa: abbinare prodotti di copertura poco dilavabili con endoterapici. Intervenire negli intervalli di stabilità e prima delle piogge se possibile. Per agevolare la fioritura ed allegazione aggiungere boro.

GIALLUMI E VIROSI

Le varietà più sensibili (chardonnay, pinot grigio, glera) e in vigneti con storicità importante di presenza di giallumi sono già visibili piante con sintomi evidenti di Flavescenza Dorata o Legno Nero.

Bassa presenza di virosi del Pinot Grigio.

A riguardo della FD si raccomanda la capitozzatura dei ceppi sintomatici e di prestare molta attenzione al nuovo Decreto n° 35 dell'8 maggio 2024 della Regione Veneto per la lotta obbligatoria alla Flavescenza Dorata della Vite.

FITOFAGI

Il volo della prima generazione di Tignola e Tignoletta della Vite è stato incostante e disturbato dal maltempo e temperature altalenanti. Ad oggi il volo si può definire concluso e in vigneto si possono trovare ovature e prime larve. La cocciniglia del corniolo, *Parthenolecanium corni*, presenta ovisacco ingrossato con numerose uova in sviluppo, mentre le cocciniglie farinose sono ancora nascoste sotto la corteccia.



CONSORZIO VINI ASOLO MONTELLLO
C.F. 01802300267 | P. I. 04125330268
PEC asolomontello@pec.it

CONTATTI
T. 0423 951680 | C. 331 573 0216
E. info@asolomontello.it

SEDI
Operativa | Via Strada Muson 2/C - 31011 Asolo (TV)
Legale | Via San Gaetano 35 - 31044 Montebelluna (TV)

Si segnalano i primi ritrovamenti di giovani di *Scaphoideus titanus*. Ad oggi le segnalazioni rimangono sporadiche e circoscritte, verso la fine del mese la presenza delle forme giovanili aumenterà.

Difesa: entro la fine della settimana, per chi volesse, è possibile intervenire con prodotti ovolarvicidi contro la prima generazione di tignola e tignoletta solo ed esclusivamente in varietà a grappolo compatto.

*Contro le cocciniglie farinose è ancora possibile intervenire, meglio entro il 20 maggio, con il lancio del parassitoide *Anagyrus vladimiri*. Per quanto riguarda *Scaphoideus titanus* è ancora presto, bisogna aspettare i risultati dei monitoraggi e comunicazione ufficiale da parte della regione.*

INTERVENTI AGRONOMICI

Vista l'annata precoce, alcune operazioni verdi richiedono di essere ripetute, in particolare la spollonatura e scacchiatura dei germogli che sono rinati dopo il primo passaggio. Attenzione per chi dovesse trovarsi a fare per la prima volta queste operazioni, vista la notevole vegetazione, si consiglia l'uso di forbici. Assolutamente da evitare gli strappi a mano per non recare importanti ferite al tronco che portano a secco e vie di accesso ai funghi. Nelle zone a maggior sviluppo vegetativo si consiglia di iniziare la palizzata alzando e posizionando la coppia di fili mobili per il sostegno in una posizione di media altezza e a pali alterni per non stringere troppo la vegetazione mantenendo l'arieggiamento.

DATI CLIMATICI STAZIONI METEOROLOGICHE

| Precipitazioni - dato complessivo giornaliero espresso in mm | | | | | | |
|--|-------------|-------------|-------------|-------------|-------------|--------------|
| Data | Maser | Pederobba | Monfumo | Giavera | Nervesa | Montebelluna |
| 08-05-24 | 0,20 | 2,52 | 2,42 | -- | 11,80 | 0,57 |
| 09-05-24 | 0 | 0,21 | 0 | 0 | 1,80 | 0 |
| 10-05-24 | 0 | 0 | 0,20 | 0 | 0 | 0 |
| 11-05-24 | 0 | 0 | 0 | 0 | 0 | 0 |
| 12-05-24 | 0 | 0 | 0 | 0 | 0 | 0 |
| 13-05-24 | 0 | 0 | 0 | 0,40 | 0 | 0 |
| 14-05-24 | 0,80 | 0 | 0 | 2,41 | -- | 0 |
| Somma | 1,00 | 2,73 | 2,62 | 2,81 | 13,6 | 0,57 |

| Umidità relativa - dato medio giornaliero espresso in percentuale | | | | | | |
|---|-----------|-----------|-----------|-----------|-----------|--------------|
| Data | Maser | Pederobba | Monfumo | Giavera | Nervesa | Montebelluna |
| 08-05-24 | 77 | 86 | 88 | -- | 100 | 83 |
| 09-05-24 | 66 | 71 | 83 | 69 | 86 | 73 |
| 10-05-24 | 57 | 69 | 79 | 64 | 52 | 67 |
| 11-05-24 | 56 | 67 | 72 | 61 | 70 | 65 |
| 12-05-24 | 61 | 70 | 73 | 68 | 75 | 71 |
| 13-05-24 | 71 | 85 | 79 | 74 | 70 | 76 |
| 14-05-24 | 73 | 77 | 78 | 75 | -- | 77 |
| Media | 66 | 75 | 79 | 68 | 75 | 73 |



| Bagnatura fogliare - dato complessivo giornaliero espresso in minuti | | | | | | |
|--|-----------|------------|-------------|------------|-----------|--------------|
| Data | Maser | Pederobba | Monfumo | Giavera | Nervesa | Montebelluna |
| 08-05-24 | 23 | 75 | 435 | -- | 15 | 375 |
| 09-05-24 | 0 | 0 | 75 | 0 | 15 | 0 |
| 10-05-24 | 0 | 0 | 180 | 0 | 0 | 0 |
| 11-05-24 | 0 | 0 | 0 | 0 | 0 | 0 |
| 12-05-24 | 0 | 15 | 105 | 15 | 0 | 15 |
| 13-05-24 | 2 | 15 | 120 | 165 | 0 | 45 |
| 14-05-24 | 1 | 105 | 240 | 465 | -- | 210 |
| Somma | 26 | 210 | 1155 | 645 | 30 | 645 |

| Temperatura - media giornaliera espressa in °C | | | | | | |
|--|-----------|-----------|-----------|-----------|-----------|--------------|
| Data | Maser | Pederobba | Monfumo | Giavera | Nervesa | Montebelluna |
| 08-05-24 | 17 | 16 | 15 | -- | 13 | 17 |
| 09-05-24 | 20 | 19 | 16 | 19 | 16 | 19 |
| 10-05-24 | 20 | 20 | 17 | 19 | 24 | 19 |
| 11-05-24 | 21 | 19 | 18 | 20 | 18 | 20 |
| 12-05-24 | 21 | 20 | 19 | 20 | 19 | 20 |
| 13-05-24 | 19 | 17 | 18 | 19 | 20 | 29 |
| 14-05-24 | 18 | 19 | 18 | 19 | -- | 28 |
| Media | 19 | 18 | 17 | 19 | 18 | 19 |

IMMAGINI DAL VIGNETO



1 – Peronospora secondaria



2- Cocciniglia del corniolo



3- Danni da freddo (scottatura)



CONSORZIO VINI ASOLO MONTELLO
 C.F. 01802300267 | P. I. 04125330268
 PEC asolomontello@pec.it

CONTATTI
 T. 0423 951680 | C. 331 573 0216
 E. info@asolomontello.it

SEDI
 Operativa | Via Strada Muson 2/C - 31011 Asolo (TV)
 Legale | Via San Gaetano 35 - 31044 Montebelluna (TV)



4 – Sintomi evidenti di giallume

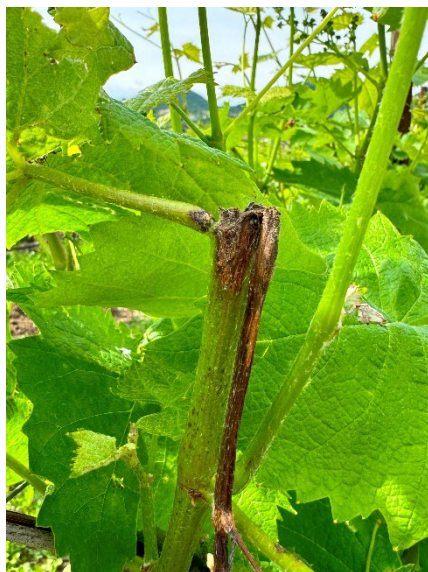

5 – Germoglio rotto con botrite



7 – Grappolo con botrite



8 – Bottoni fiorali chiusi (glera)



9 – Inizio fioritura (chardonnay)



10 - Agrobatterio



CONSORZIO VINI ASOLO MONTELLA
C.F. 01802300267 | P. I. 04125330268
PEC asolomontello@pec.it

CONTATTI
T. 0423 951680 | C. 331 573 0216
E. info@asolomontello.it

SEDI
Operativa | Via Strada Muson 2/C - 31011 Asolo (TV)
Legale | Via San Gaetano 35 - 31044 Montebelluna (TV)